

## **Lemaire Marielle**

02/08/1993 - 23 ans

28 rue de Mirecourt

54630 - Flavigny sur Moselle

Tel : 06/03/00/26/61

Email : [marielle\\_lemaire@hotmail.fr](mailto:marielle_lemaire@hotmail.fr)

Permis B et véhiculée

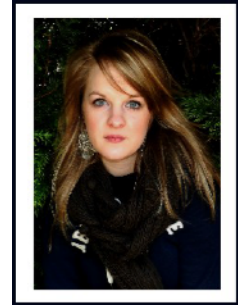

## **Auxiliaire Spécialisée Vétérinaire**

### **EXPERIENCES PROFESSIONNELLES**

#### **Auxiliaire spécialisée vétérinaire - CDI – Groupement Lorrainevet**

Clinique Vétérinaire Lorrainevet - 54710 - Ludres - Du 22 avril 2016 à ce jour

Cabinet Vétérinaire Dombasle - 54110 Dombasle

Cabinet Vétérinaire Laneuveville - 54410 Laneuveville devant Nancy

#### **Auxiliaire spécialisée vétérinaire - Contrat de professionnalisation – Formation CFFPA Pixérécourt /**

##### **CENTRE HOSPITALIER VETERINAIRE Lorrainevet Ludres**

Centre de Formation pour adulte Domaine de Pixérécourt - 54220 Malzéville et Centre Hospitalier vétérinaire Lorrainevet - 54710 - Ludres - Du 22 avril 2014 au 22 avril 2016

#### **Stage auxiliaire vétérinaire – Clinique vétérinaire Saint Max**

54130 - Saint Max - Du 3 au 15 mars 2014

#### **EMT auxiliaire vétérinaire – Clinique vétérinaire Jeanne d'Arc**

54000 - Nancy - Du 26 août au 7 septembre 2013

#### **Agent de blanchisserie – Syndicat Inter-Hospitalier (Job été)**

57790 - Lorquin - Du 1er août au 5 septembre 2012

#### **Hôtesse de caisse et serveuse – Center Parc, domaine des Trois Forêts - « Mister Crok' » et « Le Colibri ».** **(Job été)**

57790 - Hattigny | Du 1er août au 4 septembre 2011 et du 23 avril au 05 mai 2011

### **COMPETENCES**

**Auxiliaire spécialisée vétérinaire :** Poste d'accueil : accueil clientèle directe et téléphonique, conseil, vente, gestion des urgences, tenue administrative : comptabilité, relances vaccins, courriers impayés. Maîtrise du logiciel Bourgelat. Poste de soin : Appliquer les mesures d'hygiènes nécessaires pour éliminer les agents infectieux et prévenir les contaminations au sein de la structure. Assister le vétérinaire lors de la contention des animaux, des chirurgies ou des soins et examens complémentaires. Assurer l'antisepsie et l'asepsie de l'animal. Désinfecter et stériliser le matériel chirurgical. Traiter les analyses de sang sur les stations d'analyse de sang Idexx et Fujifilm. Gestion des stocks de consommables et médicaments. (Liste non exhaustive).

**Agent de blanchisserie :** Traiter le linge hospitalier : mettre sur cintre, repasse, pliage-triage des tenues par machines automatisées.

**Hôtesse de caisse et serveuse:** Encaisser les commandes de type fast food, servir les boissons et assurer l'hygiène des locaux. Service en salle de boissons et glaces et encaissement.

### **FORMATIONS**

- 2012 - 2013 : 2ème année Licence LLCE Anglais | 54000 - Nancy
- 2011 - 2012 : 1ère année Licence Science du Vivant | 54600 - Villers les Nancy
- 2010 - 2011 : Obtention baccalauréat scientifique mention européenne | 54300 - Lunéville