

Connecter un serveur LDAP sur GLPI.

Depuis l'interface WEB de GLPI, en allant dans **Configuration ==> Authentification** , vous aurez la surprise de voir quelques messages d'erreur.



Au préalable, on doit installer le paquet suivant sur la machine sous Debian 8 hébergeant GLPI depuis un terminal administrateur :

apt-get install fusiondirectory-plugin-fusioninventory

Ensuite, dans GLPI :

Configuration ==> Authentification

Cliquez sur **Annuaire LDAP**

Cliquez sur 

Cliquez sur **Active Directory**

Le texte suivant apparait dans le champ "Filtre de connexion".

```
(&(objectClass=user)(objectCategory=person)(!(userAccountControl:1.2.840.113556.1.4.803:=2)))
```

Les paramètres que j'ai utilisés dans mon cas :

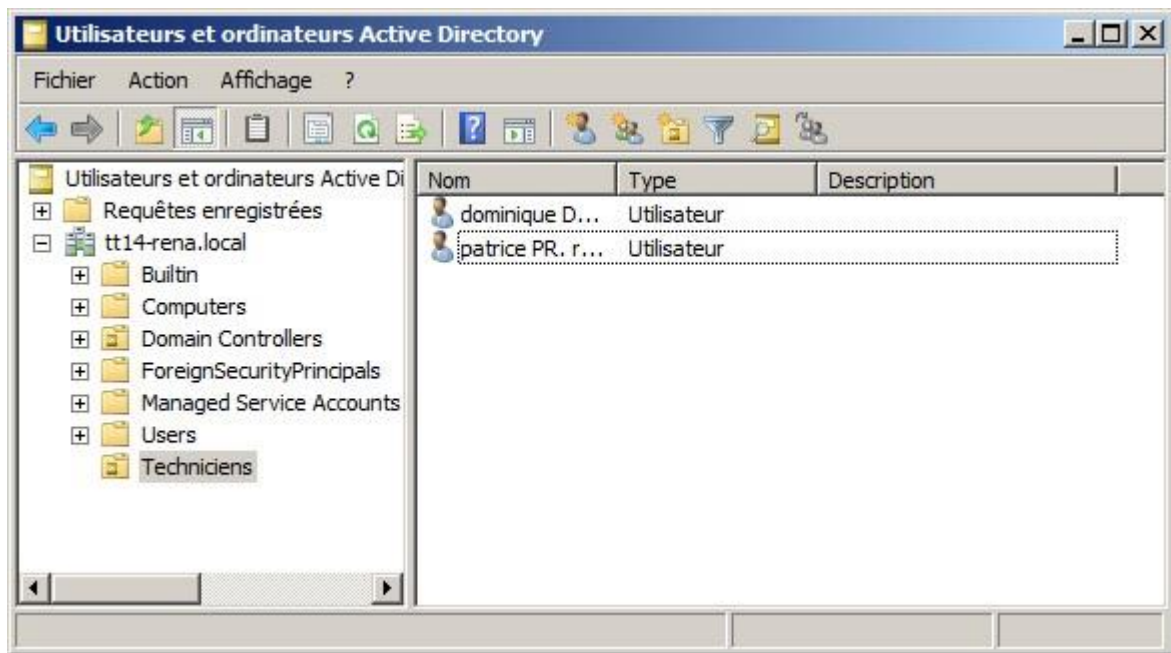

Sur mon serveur sous Windows 2008 R2, mon domaine **tt14-rena.local**, l'unité d'organisation **Techniciens**, mes utilisateurs **dominique** et **patrice**.

Cela correspond à :

Paramètres pour BaseDN :

OU=Techniciens,DC=tt14-rena,DC=local

J'ai créé une unité d'organisation nommée Techniciens où se trouvent mes utilisateurs pour que ça fonctionne. Cette unité d'organisation se trouve dans le domaine tt14-rena.local.

DN du compte (pour les connexions non anonymes) :

CN=Administrateur,CN=Users,DC=tt14-rena,DC=local

J'utilise pour la connexion le compte Administrateur se trouvant dans Users sous le domaine tt14-rena.local. À vous d'adapter ces paramètres à la configuration de votre Active Directory.

[Liste](#) [1/1](#) [Tous](#)

[Principal](#) [Utilisateurs](#) [Groupes](#) [Entité](#) [Informations avancées](#) [Réplicats](#) [Historique \(4\)](#) [Tous](#)

Annuaire LDAP - ID 5

Nom	<input type="text" value="ad"/>	Dernière modification	2016-01-14 09:56
Serveur par défaut	<input type="text" value="Oui"/>	Actif	<input type="text" value="Oui"/>
Serveur	<input type="text" value="172.16.45.209"/>	Port (par défaut 389)	<input type="text" value="389"/>
Filtre de connexion	<input type="text" value="(&(objectClass=user)(objectCategory=person)(!(userAccountControl:1.2.840.113556.1.4.803:=2))"/>		
BaseDN	<input type="text" value="OU=Techniciens,DC=tt14-rena,DC=local"/>		
DN du compte (pour les connexions non anonymes)	<input type="text" value="CN=Administrateur,CN=Users,DC=tt14-rena,DC=local"/>		
Mot de passe du compte (pour les connexions non anonymes)	<input type="password"/>	<input type="checkbox"/> Effacer	Champ de l'identifiant <input type="text" value="samaccountname"/>
Commentaires	<input type="text"/>		

[Sauvegarder](#) [Supprimer définitivement](#)

Test de connexion à l'annuaire LDAP

[Tester](#)

La capture d'écran avec les paramètres que j'ai utilisés. Le mot de passe étant celui du compte Administrateur. L'IP étant celle du serveur sous Windows 2008 R2.

Administration ==> Utilisateurs

Cliquez sur **Liaison annuaire LDAP**

Cliquez sur **Importation de nouveaux utilisateurs**

Cliquez sur **Rechercher**

Sélectionnez les utilisateurs que vous souhaitez importer

Actions		
<input type="checkbox"/>	Utilisateurs	Dernière mise à jour dans l'annuaire LDAP
<input checked="" type="checkbox"/>	patrice	2016-01-15 18:19
<input checked="" type="checkbox"/>	dominique	2016-01-15 18:17
<input type="checkbox"/>	Utilisateurs	Dernière mise à jour dans l'annuaire LDAP
Actions		

Faites **Actions ==> Importer** puis **Envoyer**