

Paget

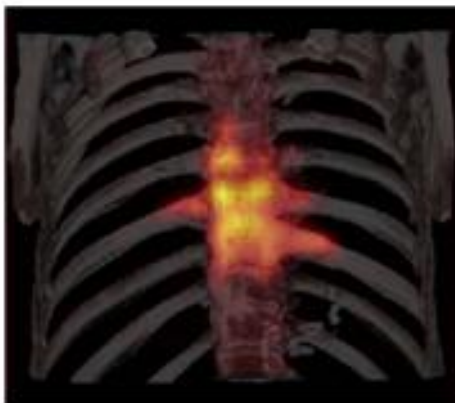
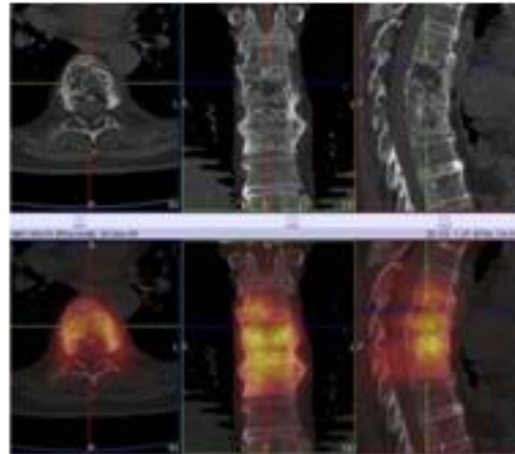
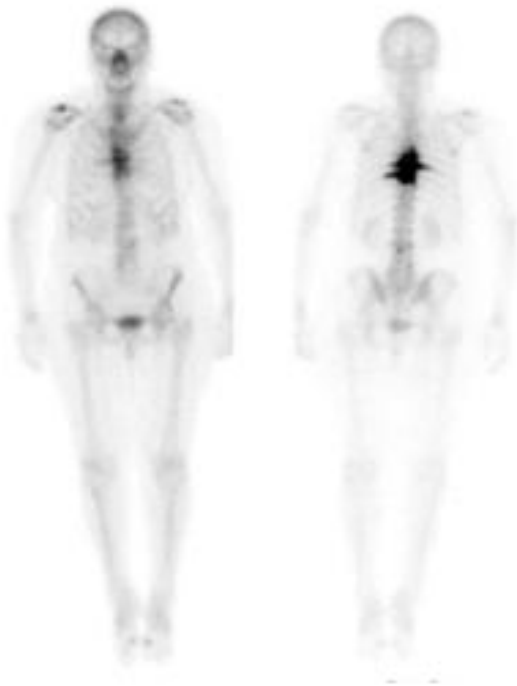

Signe « de l'arbre mort »

Présentation atypique

Rachis dorsal avec extension par contigüité aux côtes attenantes

Progression dans les pièces osseuses déjà partiellement atteintes

Typiquement pas de progression trans-articulaire

(autorisée dans ce cas par l'arthropathie dégénérative)

Docteur Frédéric Paycha